

CHASSE AU SON R

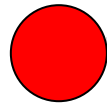

SON AU DÉBUT DU MOT



RASOIR – **R**ÉMY – **R**ADIS –
ROBINET – **R**AUDIO – **R**ÉVEIL –
ROSE – **R**EINE- **R**IDEAU –
ROBE- **R**AQUETTE- **R**ATEAU-
ROI – **R**AISIN – **R**OULEAU – **R**ÈGLE – **R**ENNE -
REMORQUE

CHASSE AU SON R



SON À LA FIN DU MOT

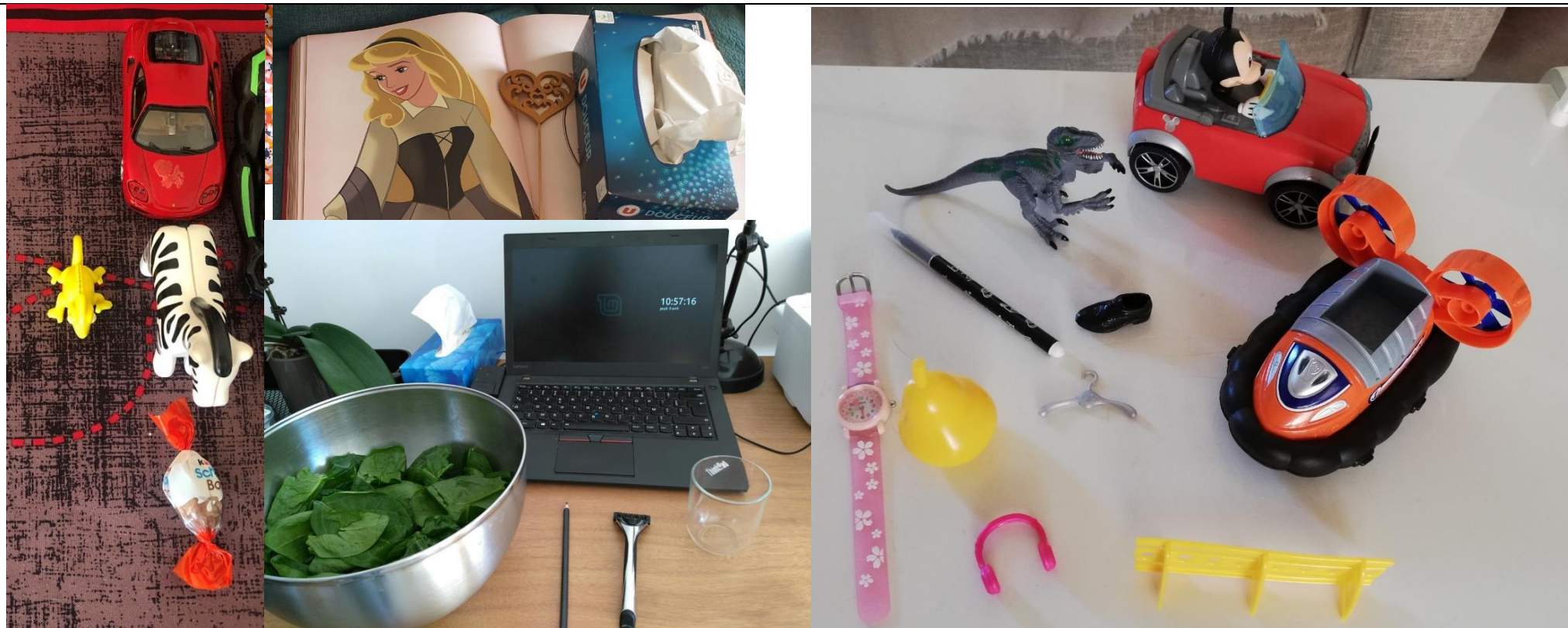

VOITURE – LÉZARD – ZÈBRE – KINDER – VERRE- ORDINATEUR
– ÉPINARD – LIVRE – CŒUR – AURORE – MOUCHOIR-
CINTRE- DINOSAURE- FEUTRE- MONTRE- BARRIÈRE – POIRE
– CHAUSSURE- AÉROGLISSEUR - ÉCOUTEUR

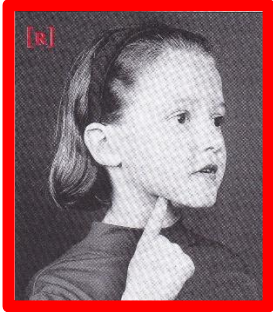

Le son  s'écrit avec la lettre **R**.

À la fin des mots, il faut parfois ajouter un E pour entendre le son du R. À la fin des mots, il y a parfois des lettres qui ne font pas de son comme **D** à la fin de **LÉZARD** ou **d'ÉPINARD**.